

ISTITUTO COMPRESIVO 1° "D'ACQUISTO-LEONE"

VIA INDIPENDENZA, 1 – 80038 POMIGLIANO D'ARCO
Distretto n° 31 – C. F. 93076670632 – C. M. NAIC8G1003
Telefono e fax 081/3177304 – e mail NAIC8G1003@ISTRUZIONE.IT
Sito Web: www.ic1dacquistoleone.edu.it - postacertificata: NAIC8G1003@pec.istruzione.it

CIRCOLARE N. 92

Pomigliano d'Arco , 05/11/2025

Ai docenti dell'Istituto

Ai genitori

Agli alunni

Al DSGA

OGGETTO: ASSICURAZIONE ALUNNI E CONTRIBUTO VOLONTARIO A.S. 2025/2026

VISTE le Delibere n.10 e n.12 del Consiglio d'Istituto della seduta dell'08/07/2025;

CONSIDERATO CHE, per il corrente anno scolastico, è stata stipulata con la Compagnia Assicuratrice CHUBB EUROPEAN GROUP SE una polizza per la copertura assicurativa contro gli infortuni e R.C;

- le famiglie possono avvalersi della detrazione fiscale dei contributi volontari versati alle Istituzioni scolastiche di cui all'art. 13 della L. 40/2007;
- il contributo volontario, destinato alle attività di ampliamento dell'offerta formativa previste nel PTOF, al potenziamento delle attrezzature scolastiche, all'implementazione dei laboratori ed all'arricchimento del materiale didattico, è prezioso affinché, con spirito collaborativo e nella massima trasparenza, le famiglie possano partecipare al miglioramento dell'offerta formativa dell'Istituzione scolastica;

SI COMUNICA

che per l'anno scolastico 2025/2026 le quote deliberate per assicurazione obbligatoria e contributo volontario sono suddivise secondo il seguente prospetto:

✓ **una quota obbligatoria** di € 10 pro capite relativa alla copertura assicurativa contro gli infortuni e R.C .

✓ **un contributo volontario** di € 10 da utilizzare per le attività di ampliamento dell'offerta formativa previste nel PTOF, per il potenziamento delle attrezzature scolastiche, per l'implementazione dei laboratori, nonché per l'arricchimento del materiale didattico.

Gli alunni certificati ai sensi della Legge 104/92 sono esonerati dal pagamento.

Il rendiconto delle spese effettuate, grazie al contributo volontario delle famiglie, verrà presentato al Consiglio di Istituto al fine di informare tutta l'utenza su come ed in qual misura vengono impiegate le risorse.

Si allega prospetto sinottico delle coperture assicurative

L'accesso al servizio per procedere al pagamento può essere fatto in due modi:

MODALITA' DI PAGAMENTO DA REGISTRO FAMIGLIE

I signori genitori accedendo al Registro elettronico troveranno nel menu la scheda "PAGO Scuola" che permetterà di pagare, oppure di scaricare gli avvisi di pagamento.

Cliccando su Pago Scuola il genitore troverà due avvisi di pagamento:



1-ASSICURAZIONE

Euro 10,00 con scadenza 25/11/2023

2-ASSICURAZIONE + CONTRIBUTO

Euro 20,00 con scadenza 25/11/2023

E procederà al pagamento di uno dei due con le seguenti modalità:

- » Presso le ricevitorie autorizzate Pago-pa (Uffici postali, tabaccherie) scaricando l'avviso
- » Telematica (pagamento on line)

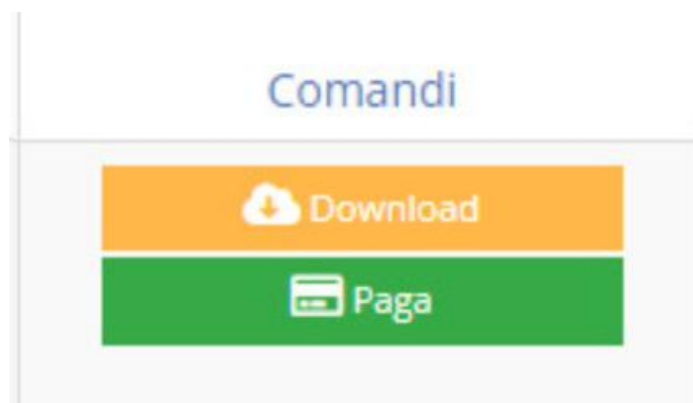

MODALITA' DI PAGAMENTO DA PAGO IN RETE

I signori genitori accedendo su pago in rete dal link <https://unica.istruzione.gov.it/portale/it/pago-in-rete> presente anche sulla home page del sito istituto www.ic1dacquistoleone.edu.it troveranno la seguente schermata. Cliccare su pago in rete scuole

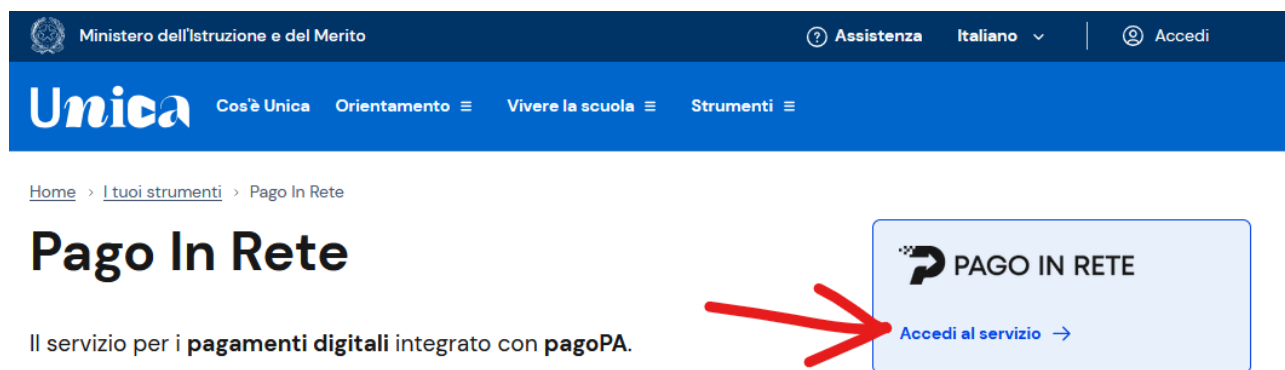

Ministero dell'Istruzione e del Merito Assistenza Italiano Accedi

Unica Cos'è Unica Orientamento Vivere la scuola Strumenti

Home > I tuoi strumenti > Pago In Rete

Pago In Rete

Il servizio per i **pagamenti digitali** integrato con **pagoPA**.

PAGO IN RETE
Accedi al servizio →

successivamente, se richiesto cliccare su “Ho preso visione”
seguito:



LA SCUOLA DI **tutti**

Ho preso visione

[Informativa sul trattamento dei dati personali](#)

Salvare i consensi se non è stato già fatto



Ministero dell'Istruzione e del Merito

 PAGO IN RETE

Ben fatto!

Adesso puoi utilizzare Pago In Rete per effettuare pagamenti

Seleziona le comunicazioni che vuoi attivare. Se hai dubbi o hai bisogno di chiarimenti, visita la sezione dell'assistenza.

Gestione consensi

Vuoi ricevere una comunicazione via email quando la scuola emette o annulla un avviso intestato a te, a tuo figlio o altro soggetto per il quale sei autorizzato a pagare?

Vuoi ricevere una comunicazione via email quando viene pagato un avviso intestato a te, a tuo figlio o altro soggetto per il quale sei autorizzato a pagare?

Vuoi ricevere una notifica sull'app IO quando la scuola emette o annulla un avviso intestato a te, a tuo figlio o altro soggetto per il quale sei autorizzato a pagare?

[Salva consensi e accedi](#)

Da questa sezione è possibile gestire i Pagamenti richiesti dalle scuole per i propri figli



Qui puoi gestire i pagamenti richiesti dalle scuole

Non trovi i pagamenti di tuo figlio?

Nella sezione "Le tue scuole" troverai tutte le scuole a te associate. Se non visualizzi i pagamenti relativi a tuo figlio o ad altri soggetti per i quali sei autorizzato a pagare, ti consigliamo di contattare la scuola

In questa sezione dovreste già trovare la scuola, se la scuola non è presente è possibile crearla dal tasto "Trova Scuola" portarsi su "Visualizza i pagamenti"

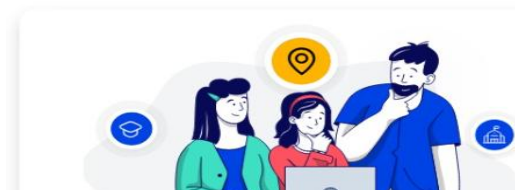

Ricerca una scuola





Puoi ricercare una scuola per effettuare pagamenti o aggiungerla tra le tue preferite.

[Trova scuola](#)

Verranno mostrati i pagamenti da effettuare per le scuole

6 pagamenti in totale

[Ripristina ordinamento iniziale](#)

 Causale <small>Categoria</small>	Intestatario	 Scadenza	 Importo (€)
 Da pagare Uscita didattica del 14 maggio 2025 sezioni infanzia NIEVO c/o "Masseria Antuono" <small>Visite guidate e viaggi di istruzione</small>	FIGLIO 2	09/05/2025	11,00
 Scaduto Visita guidata classi 3^ e 4^ presso il Centro Operativo didattico-"Archeoscienze" del 28/29/30 aprile e 5/6/7 maggio 2025 <small>Visite guidate e viaggi di istruzione</small>	FIGLIO 1	21/04/2025	24,00

In questa sezione sarà possibile pagare telematicamente, oppure scaricare l'avviso di pagamento per poi pagare presso le ricevitorie autorizzate Pago-pa (Uffici postali, tabaccherie).

Nel ricordare che il Vostro contributo rappresenta per la scuola una risorsa di grande importanza, la Scrivente Vi ringrazia per la consueta e faticosa collaborazione.

Il Dirigente Scolastico
Prof.ssa Tiziana Rubinacci
Firma autografa sostituita a mezzo stampa ai sensi
e per gli effetti dell'art 3 comma 2 D. Lgs 39/93

Massimiliano
Benacquista
15.10.2025
15:25:11
GMT+02:00

CHUBB

SICUREZZA SCUOLA 2025/2026 CHUBB Somme Assicurate
BENACQUISTA BENACQUISTA N ter - Quotazione n° 9521

FIC GENERALE		Valori - Esposti in euro
Responsabilità civile verso terzi r.c./l.rco/rc personale dei dipendenti		25.000.000,00
Danni a cose trovatisi nell'ambito di esecuzione dei lavori presso terzi		500.000,00
Danni da interruzioni o sospensioni attività		5.000.000,00
Danni da incendio		10.000.000,00
Assistenza legale e spese legali di resistenza		6.250.000,00
Estensioni diverse (elenco consultabile all'art. 26 delle condizioni generali di assicurazione)		Compresa
Gestione mense, bar e distributori automatici - somministrazione cibi e bevande		Compresa
Appalto e subappalto		Compreso
Inquinamento accidentale (72h)		Compreso
Molestie, discriminazioni sessuali, diffamazioni, sequestri e scomparse di persona, aggressioni o atti violenti come da art.35		1.000.000,00
INFORTUNJ		Valori - Esposti in euro
Morte da infortunio e morte precunta		330.000,00
Invalidità permanente da infortunio (tabella inail)		450.000,00
Invalidità permanente maggiorata per pedibus e bicibus		Compresa
Riconoscimento invalidità permanente del 100% se accertata al 45%		450.000,00
Capitale maggiorato per invalidità permanente superiore al 75%		550.000,00
Invalidità permanente raddoppiata alunni orfani		900.000,00
Invalidità permanente alunni orfani grave oltre il 75%		1.000.000,00
Recupero sperato - coma continuato (recovery hope)		450.000,00
Rimborso spese mediche a seguito di infortunio		15.000.000,00
Rimborso spese mediche a seguito di infortunio per ricoveri superiori a 30 gg		30.000.000,00
Rimborso spese e cure odontoiatriche ed ortodontiche		15.000.000,00
Rimborso spese e cure oculistiche - danni ad occhiali		15.000.000,00
Rimborso spese per acquisto apparecchi acustici		Senza limite nel massimale rimborso
Rimborso spese aggiuntive		spese mediche
- danni al vestiario		Compresa
- danni a sedie a rotelle/tutori per portatori di handicap		2.500,00
- apparecchi e/o protesi ortopediche e/o terapeutiche		3.500,00
- apparecchi e/o protesi ortodontiche		2.500,00
- danni a biciclette		2.500,00
- danni a strumenti musicali		500,00
Diaria da ricovero		1.000,00
Day hospital - day surgery		110,00
Diaria da gesso e diaria da immobilizzazione - assenza da scuola: limite indennizzo/limite giornaliero		110,00
Diaria da gesso e diaria da immobilizzazione - presenza a scuola: limite indennizzo/limite giornaliero		1.500,00/50,00
Danno estetico		1.500,00/50,00
Danno estetico una tantum		15.000,00
Spese per lezioni private di recupero		1.500,00
Spese di accompagnamento e trasporto dell'assicurato dalla propria abitazione (o dalla scuola) all'istituto di cura e viceversa, limite indennizzo/limite giorno		4.500,00
Perdita dell'anno scolastico		1.500,00/50,00
Indennità da assenza per infortunio		18.000,00
Borsa di studio		180,00
Spese di trasporto da casa scuola e viceversa per gessature, limite indennizzo		50.000,00
Mancato guadagno		1.300,00
Annullamento interruzione corsi privati a seguito di infortunio		80,00
Invalidità permanente da poliomielite, meningite cerebro spinale		4.000,00
Invalidità permanente da aids, epatite virale		450.000,00
Indennizzo forfettario per poliomielite e meningite cerebro spinale		450.000,00
Indennizzo forfettario per contagio accidentale da virus h.i.v.-epatite virale		60.000,00
Infortunio in itinere e trasferimenti interni ed esterni - alunni ed operatori della scuola		60.000,00
Eventi catastrofali - rischio guerra - infortuni aeronautici		Compresi
Calamità naturali - terremoti - inondazioni - alluvioni - eruzioni vulcaniche		25.000.000,00
		15.000.000,00
ASSISTENZA		Valori - Esposti in euro
Informazioni (elenco prestazioni art. 49.1 condizioni contrattuali)		
Assistenza a scuola (elenco prestazioni art. 49.2 condizioni contrattuali)		Compresa
Assistenza psicologica a scuola		Compresa
Assistenza in viaggio (elenco prestazioni art. 49.3 condizioni contrattuali)		25.000,00
Familiare accanto		Compresa
Trasferimento/rimpatrio salma		Compresa
Spese funerarie a seguito di infortunio		Compresa
Anticipo denaro		15.000,00
Traduzione cartella clinica		Fino a euro 5.000,00
Interprete		300,00
Spese mediche da malattia in viaggio		300,00
Spese mediche grandi interventi chirurgici		15.000.000,00
Second opinion - consulenza sanitaria di altissima specializzazione		15.000.000,00
Assicurazione bagaglio		Compresa
Assicurazione annullamento gite (infortunio/malattia)		3.000,00
Assistenti di lingua straniera - spese mediche da malattia in viaggio in Italia - rimpatrio sanitario		4.000,00
		50.000,00
TUTELA GIUDIZIARIA		Valori - Esposti in euro
Spese legali e peritali - massimale per sinistro		750.000,00

Chubb European Group SE, Sede legale: La Tour Carpe Diem, 31 Place des Corolles, Esplanade Nord, 92400 Courbevoie, Francia - Capitale sociale C896.176.662 i.v.
Rappresentanza generale per l'Italia: Via Fabio Filzi n. 29 - 20124 Milano - Tel. 02 27095.1 - Fax 02 27095.333 - P.I. e C.F. 04124720964 - R.E.A. n. 1728396 - Abilitata ad operare in Italia in regime di stabilimento con numero di iscrizione all'albo IVASS L.00156. L'attività in Italia è regolata dalla IVASS, con regimi normativi che potrebbero discostarsi da quelli francesi. Autorizzata con numero di registrazione 450 327 374 RCS Nanterre dall'Autorità de contrôle prudentiel et de résolution (ACPR) 4, Place de Budapest, CS 92459, 75436 PARIS CEDEX 09 RCS e soggetta alle norme del Codice delle Assicurazioni francesi. info.italy@chubb.com - www.chubb.com/it

Per rimanere aggiornati sulle nostre attività di preparazione alla Brexit e ottenere ulteriori informazioni sulle implicazioni che vi riguarderanno direttamente, potete consultare il nostro sito chubb.com/brexit

CHUBB

SICUREZZA SCUOLA 2025/2026 CHUBB Somme Assicurate
 BENACQUISTA BENACQUISTA N ter - Quotazione n° 9521

Spese legali e peritali - massimale per anno		Illimitato
CORR.DI.VEICOLI TERRESTRI		
Kasko per veicoli revisori dei conti - somma assicurata a primo rischio assoluto	Valore ES	Illimitato
Kasko per veicoli revisori dei conti - soccorso stradale		25.000,00
Kasko per i veicoli dei dipendenti in missione - somma assicurata a primo rischio assoluto		300,00
Kasko per veicoli dei dipendenti in missione - soccorso stradale		25.000,00
PERDITE ECUNARIE O VAGIO GENERALI		
Kasko lenti e montature ed effetti personali a scuola	Valore ES	300,00
ALTRI DANNI AI BENI		
Elettronica - somma assicurata a primo rischio assoluto	Valore ES	300,00
INCENDIO E FURTO		
Furto portavalori - somma assicurata a primo rischio assoluto	Valore ES	5.000,00
		5.000,00

Chubb European Group SE
 Rappresentanza Generale per l'Italia
 Un Procuratore
 Massimiliano Benacquista